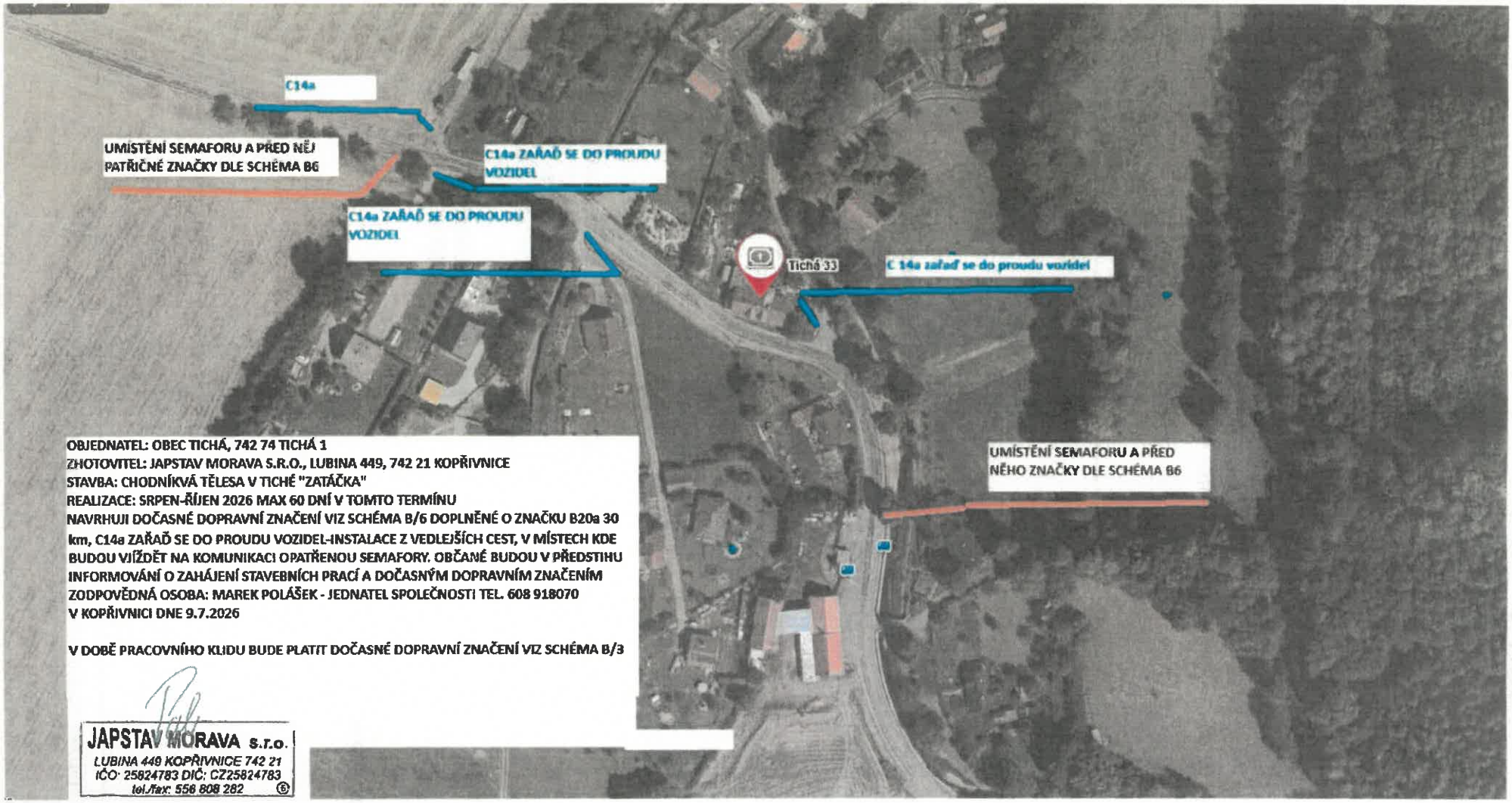

OBJEDNATEL: OBEC TICHÁ, 742 74 TICHÁ 1
ZHOTOVITEL: JAPSTAV MORAVA S.R.O., LUBINA 449, 742 21 KOPŘIVNICE
STAVBA: CHODNÍKVÁ TĚLESA V TICHÉ "ZATÁČKA"
REALIZACE: SRPEN-ŘÍJEN 2026 MAX 60 DNÍ V TOMTO TERMÍNU
NAVRHUJI DOČASNÉ DOPRAVNÍ ZNAČENÍ VIZ SCHÉMA B/6 DOPLNĚNÉ O ZNAČKU B20a 30 km, C14a ZAŘAĎ SE DO PROUDU VOZIDEL-INSTALACE Z VEDLEJŠÍCH CEST, V MÍSTECH KDE BUDOU VJÍŽDĚT NA KOMUNIKACI OPATŘENOU SEMAFORY. OBČANÉ BUDOU V PŘEDSTIHU INFORMOVÁNI O ZAHÁJENÍ STAVEBNÍCH PRACÍ A DOČASNÝM DOPRAVNÍM ZNAČENÍM
ZODPOVĚDNÁ OSOBA: MAREK POLÁŠEK - JEDNATEL SPOLEČNOSTI TEL. 608 918070
V KOPŘIVNICI DNE 9.7.2026

V DOBĚ PRACOVNÍHO KLIDU BUDE PLATIT DOČASNÉ DOPRAVNÍ ZNAČENÍ VIZ SCHÉMA B/3

JAPSTAV MORAVA s.r.o.
LUBINA 449 KOPŘIVNICE 742 21
IČO: 25824783 DIČ: CZ25824783
tel./fax: 556 808 282